Girotondo dei 12 mesi

Gennaio
il puzzle di gennaio

IL PUZZLE DI GENNAIO

GENNAIO

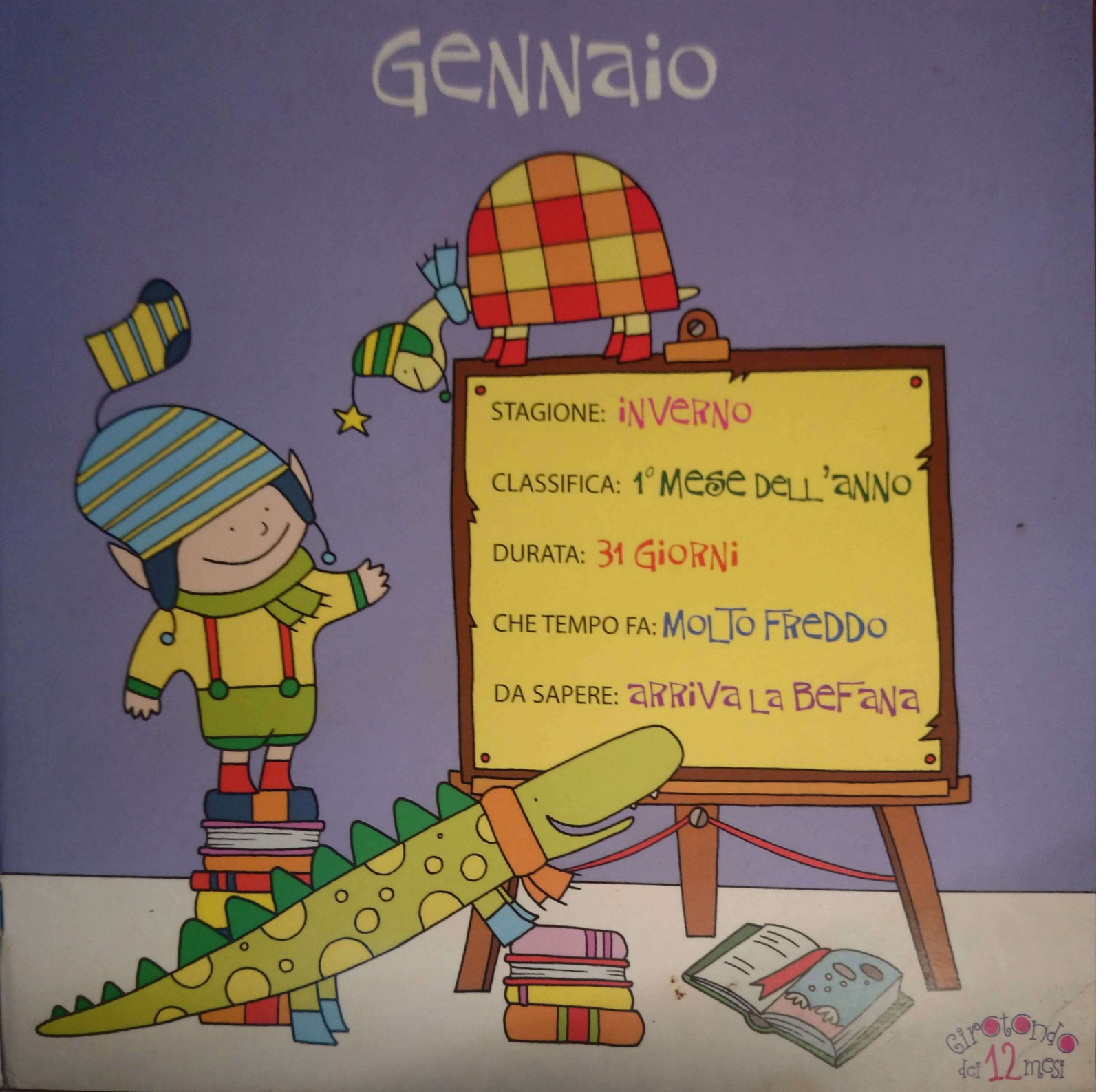

Girotondo dei 12 mesi

Il mese di Gennaio

Siamo in inverno
e Gennaio
ci fa compagnia
per 31 giorni
con un po' di freddo,
e una vecchina
amica di tutti
i bambini,
la Befana.

Festeggiamo la Befana

"La Befana
vien di notte
con le scarpe
tutte rotte,
porta un sacco
pien di doni
da regalare
ai bimbi
buoni".

Il 6 Gennaio
arriva la Befana...
a cavallo di una scopa,
con un sacco pieno pieno
di dolci e caramelle,
e di carbone per
i bimbi birbantelli.

Tu sei stato buono o un po' monello?
Cosa hai trovato nella calza che
hai appeso al caminetto per la
Befana?

La filastrocca

Toc, toc, toc batte Gennaio
che è un mese allegro e gaio:
con la neve puoi giocare

e in montagna vai
a **sciare**; e col
freddo che farà
do un consiglio
là per là: per dormir
la buona nanna
cioccolata e tanta
panna.

Su vestiamoci, è Gennaio

Per affrontare in allegria
anche il freddo più birbone
ci dobbiamo vestire molto,
molto pesante.

Non bastano guantini[3], cappellino[2]
e sciarpa[4]. Servono anche
gli scarponcini[5] per tenere
i piedi asciutti e caldi,
e i para-orecchi[1], per evitare
che le orecchie diventino
tutte rosse!

Gli amici animali

Brrr, e gli animali non hanno freddo? No!
Gli animali sono protetti da una **caldissima pelliccia**.

La volpe, per esempio, ha un folto mantello di pelo rosso e una **lunga** e morbida **coda**.

A Gennaio c'è anche chi se ne sta tranquillo e al **calduccio** in fondo alla sua tana. È il **ghiro**, che dorme tutto **l'inverno**.

C'era una volta...

Ora è proprio il momento di una **bella favola.**
E la protagonista è la nostra amica volpe.

"La **volpe** e la **cicogna** un tempo
erano buone amiche e si incontravano spesso.
La volpe però, sempre **molto birbona,** un giorno
decise di invitar l'amica cicogna a pranzo
e di combinarle un **bello scherzetto.**
Prese una scodella poco profonda e vi servì
il pasto alla cicogna.

La cicogna aveva un lungo becco che non le permetteva di mangiare dalla scodella. Così quando il pranzo finì, la cicogna aveva più fame di prima.

-Ti è piaciuto? - disse la volpe con un gran sorriso innocente.

- Eccome, compare volpe - disse la cicogna che non era sciocca e aveva capito lo scherzetto dell'amica.

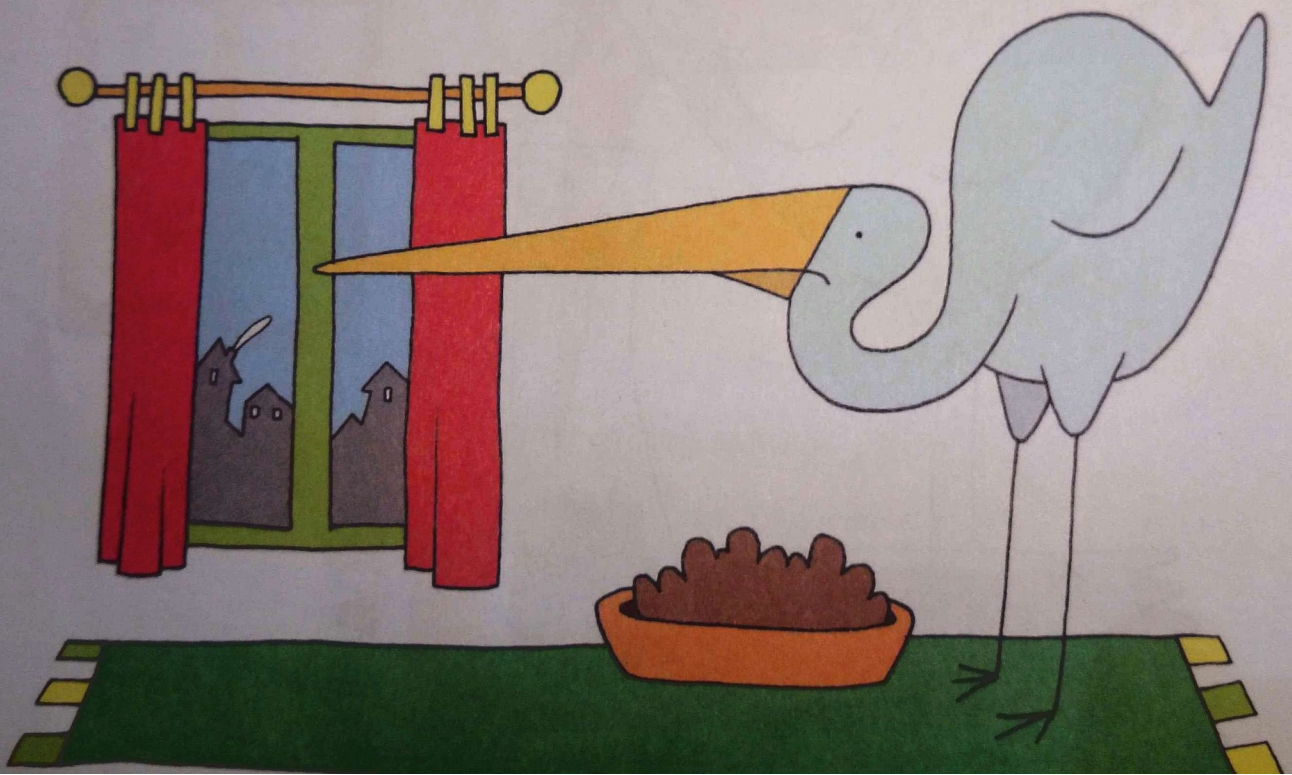

- Anzi, sai che ti dico **volpe** cara?
Sono così contenta di questo pranzo che voglio ricambiare la cortesia: la settimana prossima sarò felice di **averti ospite** da me.
Passò una settimana e quando la volpe si presentò a casa della cicogna questa le servì il pranzo in un **vaso dal collo lungo**

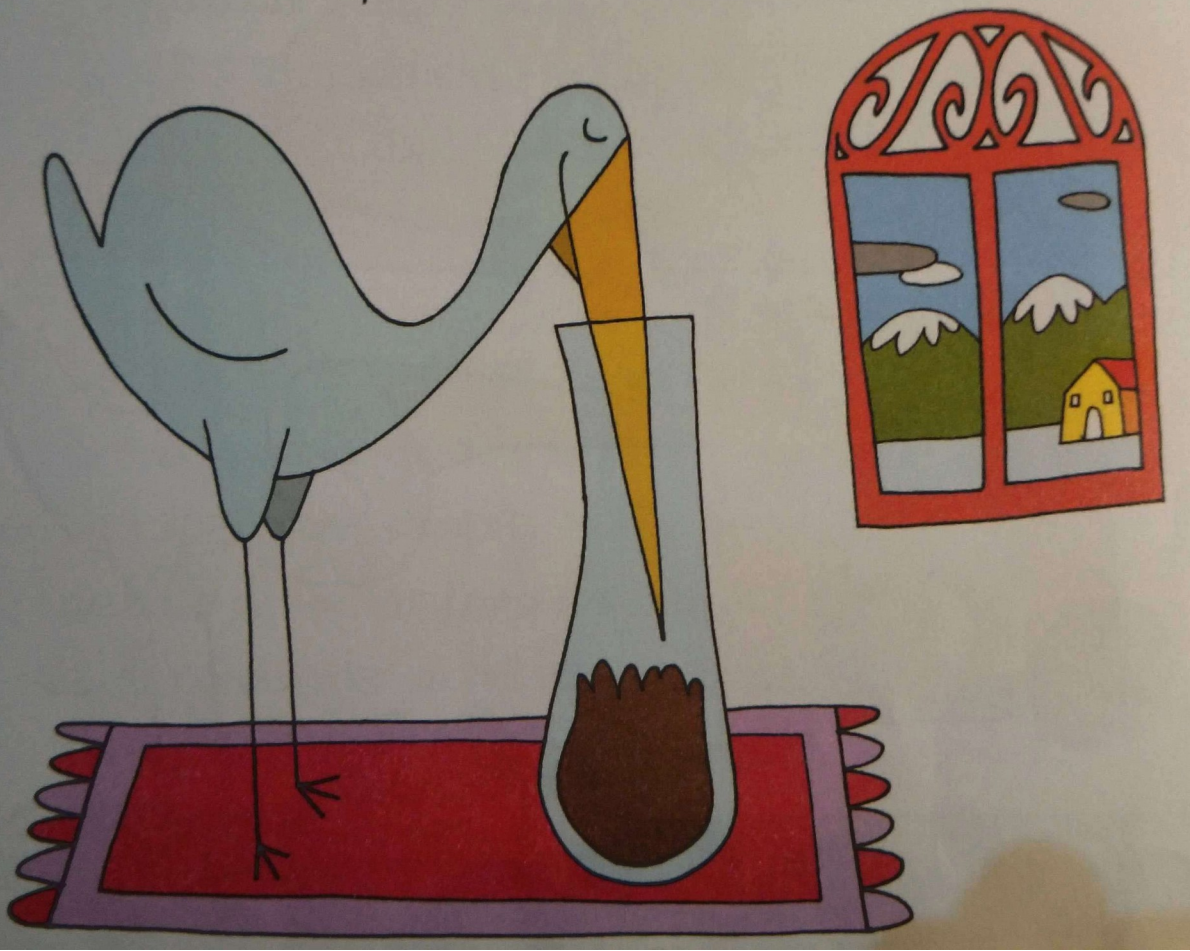

e stretto. La cicogna con il suo **becco**
affusolato gustò il pranzetto...
mentre la volpe poté solo leccare
il bordo del vaso. Fu così che la volpe
fu a sua volta presa in giro dalla cicogna:
chi la fa, l'aspetti!"

Cosa mangiamo a Gennaio?

Arance, mandarini e clementine,
a spicchi o spremuti,
sono ricchi di vitamine
che fanno tanto bene
ai bambini.
E se fai una bella
scorpacciata di agrumi
non prenderai
il raffreddore!

E poi ci sono le verdure come i **broccoli** verdi che a me piacciono tanto, i **cavolfiori** che assomigliano ad una grossissima palla di neve, i **porri** così saporiti, e il buon **radicchio** dall'allegro colore rosso.

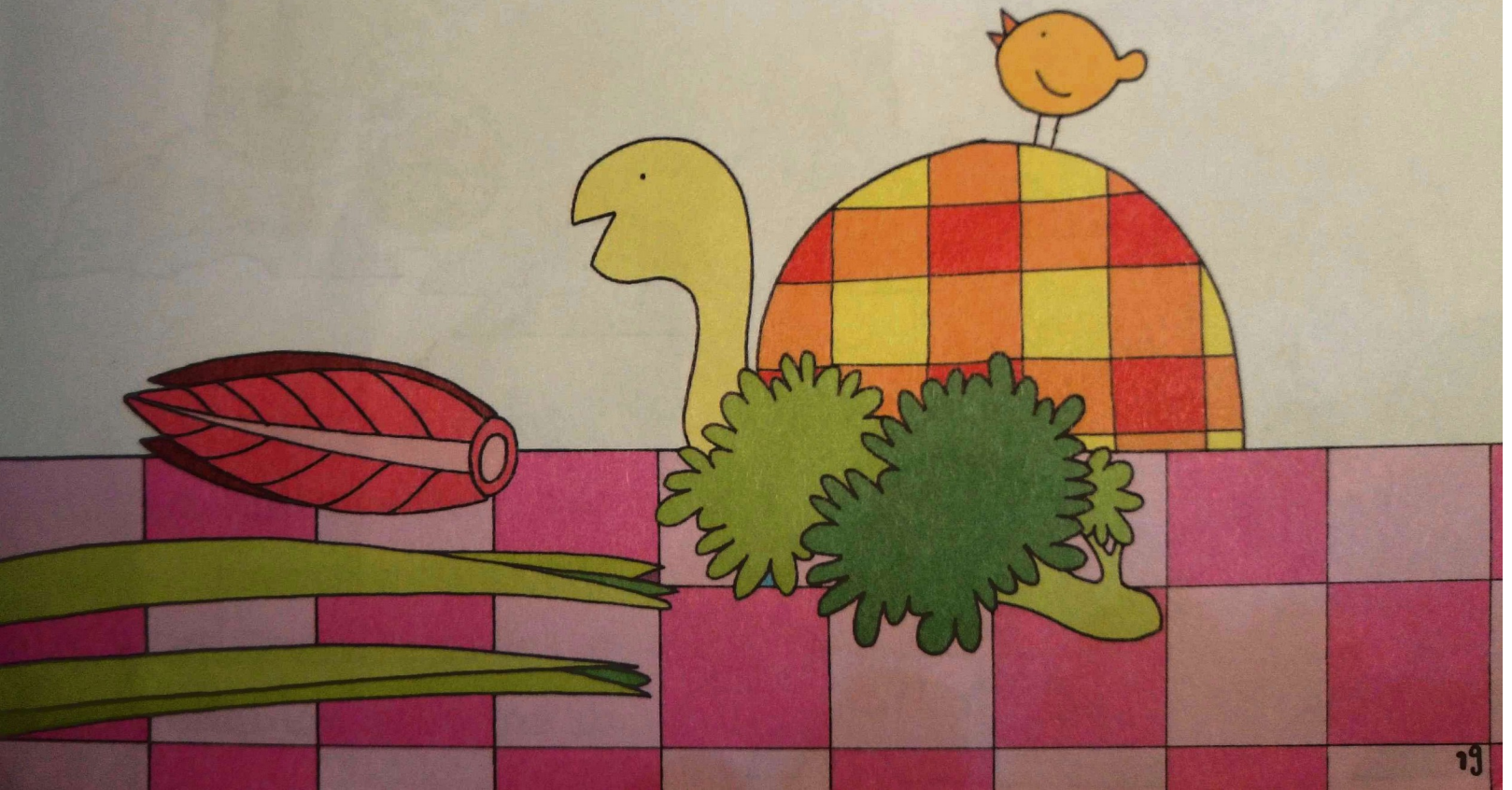

Un mese colorato di...

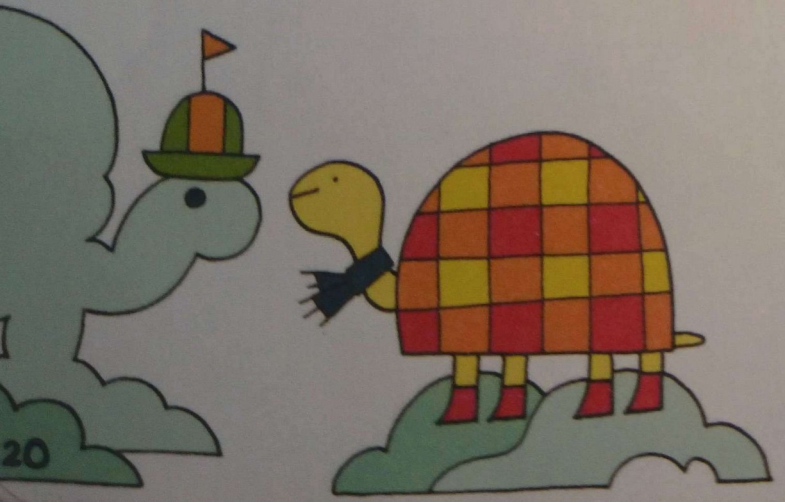

I colori di Gennaio
sono il bianco della neve
che cade silenziosa
e l'allegro arancione
di arance e mandarini.

C'è anche un po'
di **grigio** di qualche
nuvolone e una spruzzata
di **verde** degli abeti
nei boschi.

Fior di Gennaio

A Gennaio c'è un **fiore** impaziente che ha voglia di **sbocciare** prima di tutti gli altri, tanto che pur di non aspettare... **buca anche la neve!**

Per questo si chiama Bucaneve e somiglia ad una delicata campanellina bianca.
Ma il bucaneve non è l'unico fiorellino!

Ci sono il **caprifoglio** dal profumo delicato, il calicanto che fiorisce sui rami senza foglie e il tenero narciso dal cuoricino giallo.

All'aria aperta

Pistaaaa! Via, tutti in **slittino:** saltiamo in sella, spingiamoci con i piedini e in men che non si dica **giù...** verso la valle.

Lo slittino sfreccia veloce sulla neve, verso l'avventura e il divertimento.

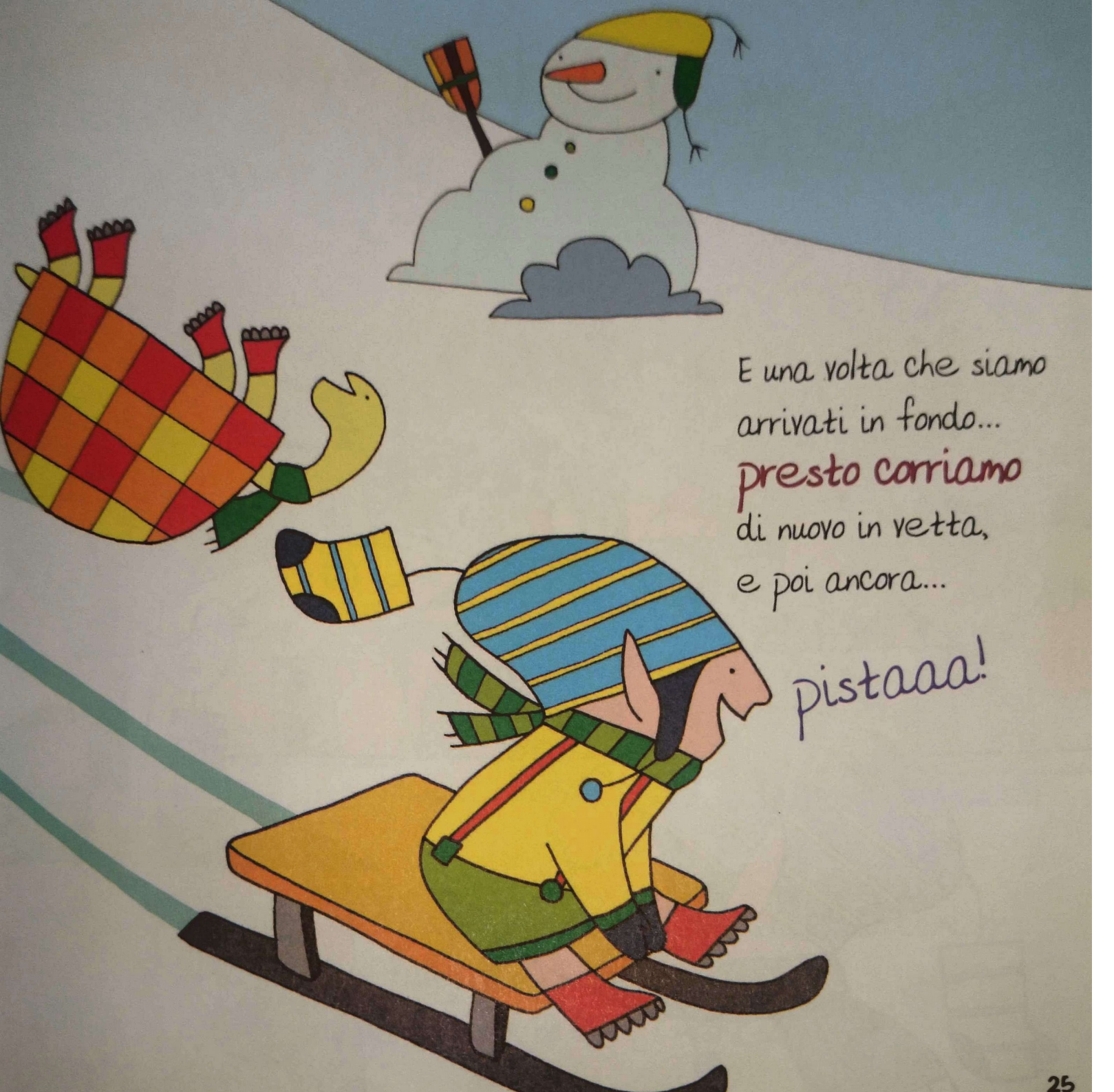

E una volta che siamo
arrivati in fondo...
presto corriamo
di nuovo in vetta,
e poi ancora...

pistaaa!

Curiosità del mese

Gli ultimi giorni di Gennaio
si chiamano **i giorni della merla**
e sono i giorni più **freddi** dell'anno.

Si narra che tanto tempo fa
i **merli** fossero bianchi,
ma un giorno particolarmente
freddo cercando un po'
di calore su per i tetti...

PUFF i merli caddero nella canna di un camino!
La **fuliggine** li sporcò tutti.
E da quel giorno tutti i merli sono **neri**.

Ninna nanna di Girotondo

E ora è arrivato il momento
di salutarci e andare a nanna.

Con una bella filastrocca
sarà ancor più facile dormire,
riposare e il mese
di Febbraio aspettare.

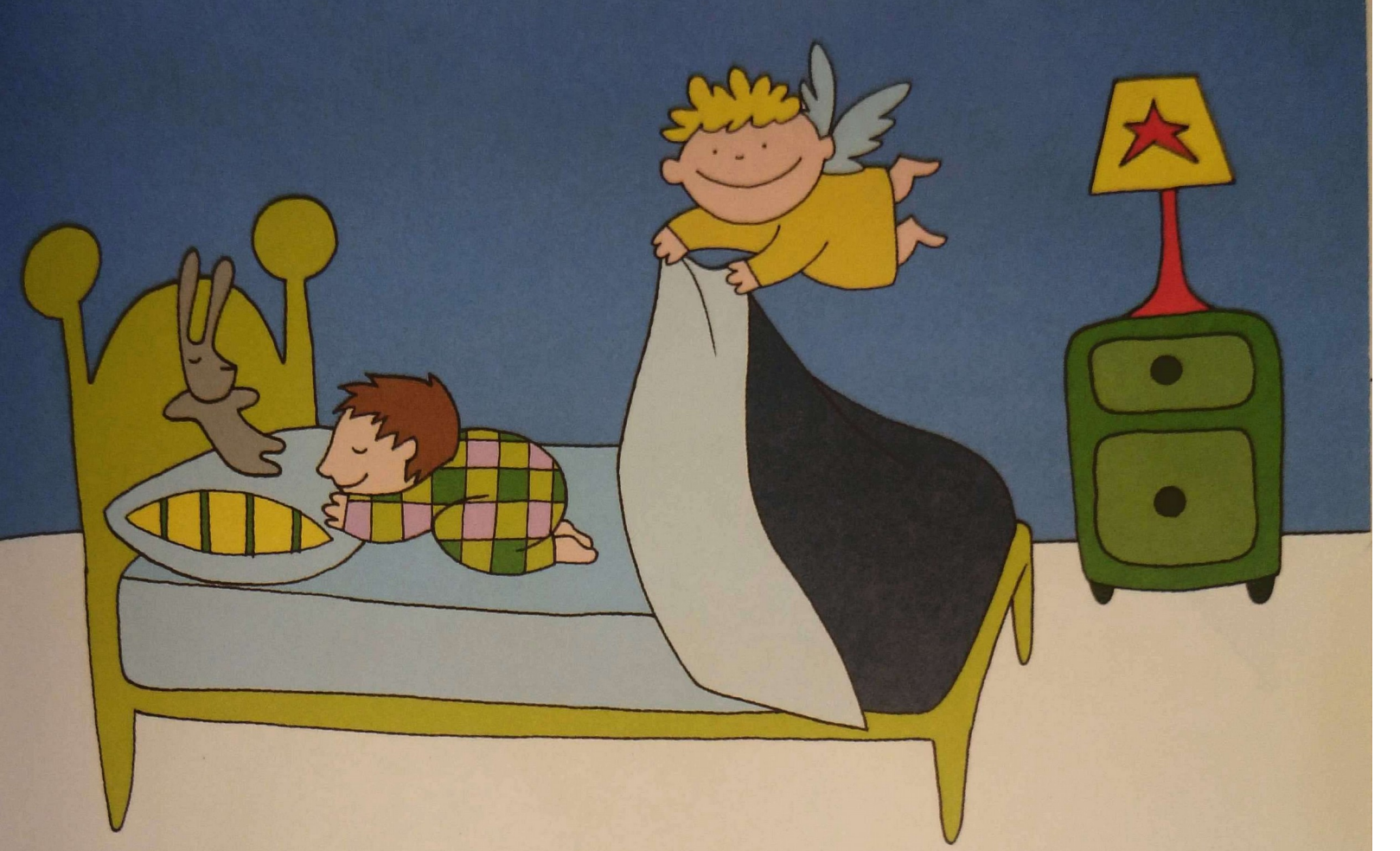

"Dormi bimbo fai la nanna
qui con te c'è la tua mamma,
dormi bimbo chiudi gli occhi
stan dormendo anche i balocchi,
dormi bimbo nel tuo letto
ti protegge un angioletto".

Foto ricordo

Incolla qui le foto che hai scattato questo mese. Ci divertiremo a guardarle quando fuori farà tanto caldo.

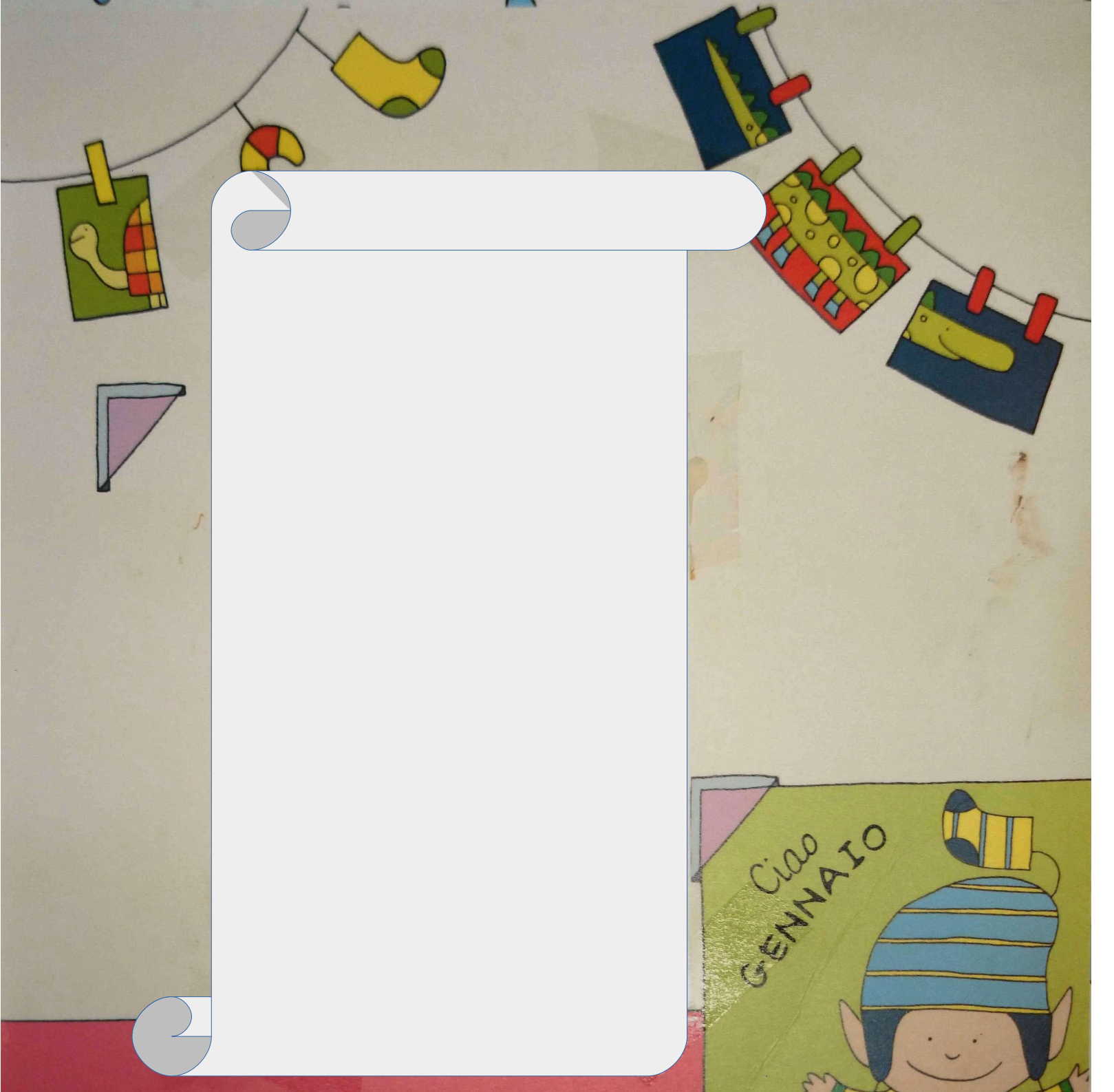
Ciao
GENNAIO

Girotondo dei 12 mesi

1 Gennaio
2 Febbraio
3 Marzo
4 Aprile
5 Maggio
6 Giugno
7 Luglio
8 Agosto
9 Settembre
10 Ottobre
11 Novembre
12 Dicembre

©Sfera Editore S.p.A.
via Mecenate 91 – Milano